

COMMUNE DE
GARNIERANS

PLAN DE ZONAGE

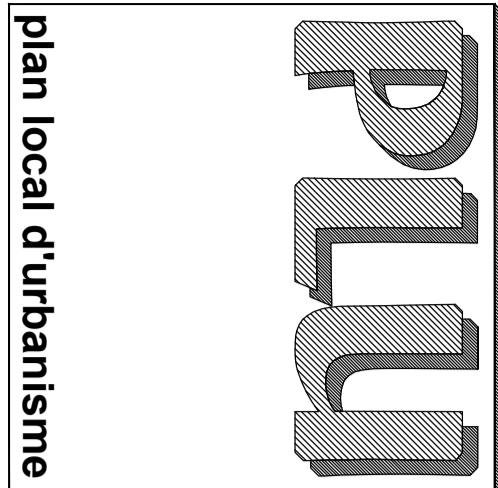

Departement
de
l'Ain

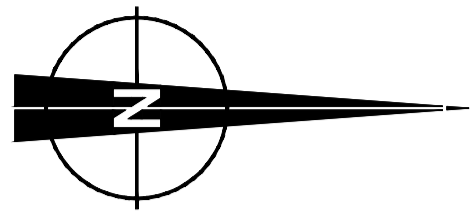

- Limites de zones et de secteurs

ZONES URBAINES

UA

Centre ancien du village

ZONES AGRICOLES

A

Zone agricole

ZONES A URBANISER

1AU

Zone d'urbanisation organisée

ZONES NATURELLES

N

Zone naturelle et forestière

UB

Zones périphériques

2AU

Zone d'urbanisation future

Ae

Secteur d'évolution du bâti existant

Ne

Secteur d'évolution du bâti existant

An

Secteur d'urbanisation à long terme

Ns

Secteur de protection des biotopes
- EMPLACEMENTS RÉSERVÉS

1

Nombre de l'opération

2

Nombre de l'opération

3

Nombre de l'opération

4

Nombre de l'opération

5

Nombre de l'opération

6

Nombre de l'opération

7

Nombre de l'opération
- EMPLACEMENTS RÉSERVÉS

1

Nombre de l'opération

2

Nombre de l'opération

3

Nombre de l'opération

4

Nombre de l'opération

5

Nombre de l'opération

6

Nombre de l'opération

7

Nombre de l'opération
- EMPLACEMENTS RÉSERVÉS

1

Nombre de l'opération

2

Nombre de l'opération

3

Nombre de l'opération

4

Nombre de l'opération

5

Nombre de l'opération

6

Nombre de l'opération

7

Nombre de l'opération

Nombre de l'opération	Désignation	Bénéficiaire	Superficie
1	Extension de la Mairie et du groupe scolaire	Commune	2600 m ²
2	Extension du terrain de sports et des équipements sportifs	Commune	1840 m ²
3	Extension du cimetière	Commune	2100 m ²
4	Emplacement à l'entrée de la VC 6 (chemin de la Gare)	Commune	1040 m ²
5	Chemin piéton	Commune	800 m ²
6	Aménagement de secours au carrefour entre la VC 3 (chemin des Trois Collons) et la RD 933	Commune	300 m ²
7	Aménagement de secours au carrefour entre la VC 2 (chemin de la Gare) et la RD 933	Commune	160 m ²

Nombre de l'opération	Désignation	Bénéficiaire	Superficie
1	Extension de la Mairie et du groupe scolaire	Commune	2600 m ²
2	Extension du terrain de sports et des équipements sportifs	Commune	1840 m ²
3	Extension du cimetière	Commune	2100 m ²
4	Emplacement à l'entrée de la VC 6 (chemin de la Gare)	Commune	1040 m ²
5	Chemin piéton	Commune	800 m ²
6	Aménagement de secours au carrefour entre la VC 3 (chemin des Trois Collons) et la RD 933	Commune	300 m ²
7	Aménagement de secours au carrefour entre la VC 2 (chemin de la Gare) et la RD 933	Commune	160 m ²

Nombre de l'opération	Désignation	Bénéficiaire	Superficie
1	Extension de la Mairie et du groupe scolaire	Commune	2600 m ²
2	Extension du terrain de sports et des équipements sportifs	Commune	1840 m ²
3	Extension du cimetière	Commune	2100 m ²
4	Emplacement à l'entrée de la VC 6 (chemin de la Gare)	Commune	1040 m ²
5	Chemin piéton	Commune	800 m ²
6	Aménagement de secours au carrefour entre la VC 3 (chemin des Trois Collons) et la RD 933	Commune	300 m ²
7	Aménagement de secours au carrefour entre la VC 2 (chemin de la Gare) et la RD 933	Commune	160 m ²

Nombre de l'opération	Désignation	Bénéficiaire	Superficie
1	Extension de la Mairie et du groupe scolaire	Commune	2600 m ²
2	Extension du terrain de sports et des équipements sportifs	Commune	1840 m ²
3	Extension du cimetière	Commune	2100 m ²
4	Emplacement à l'entrée de la VC 6 (chemin de la Gare)	Commune	1040 m ²
5	Chemin piéton	Commune	800 m ²
6	Aménagement de secours au carrefour entre la VC 3 (chemin des Trois Collons) et la RD 933	Commune	300 m ²
7	Aménagement de secours au carrefour entre la VC 2 (chemin de la Gare) et la RD 933	Commune	160 m ²

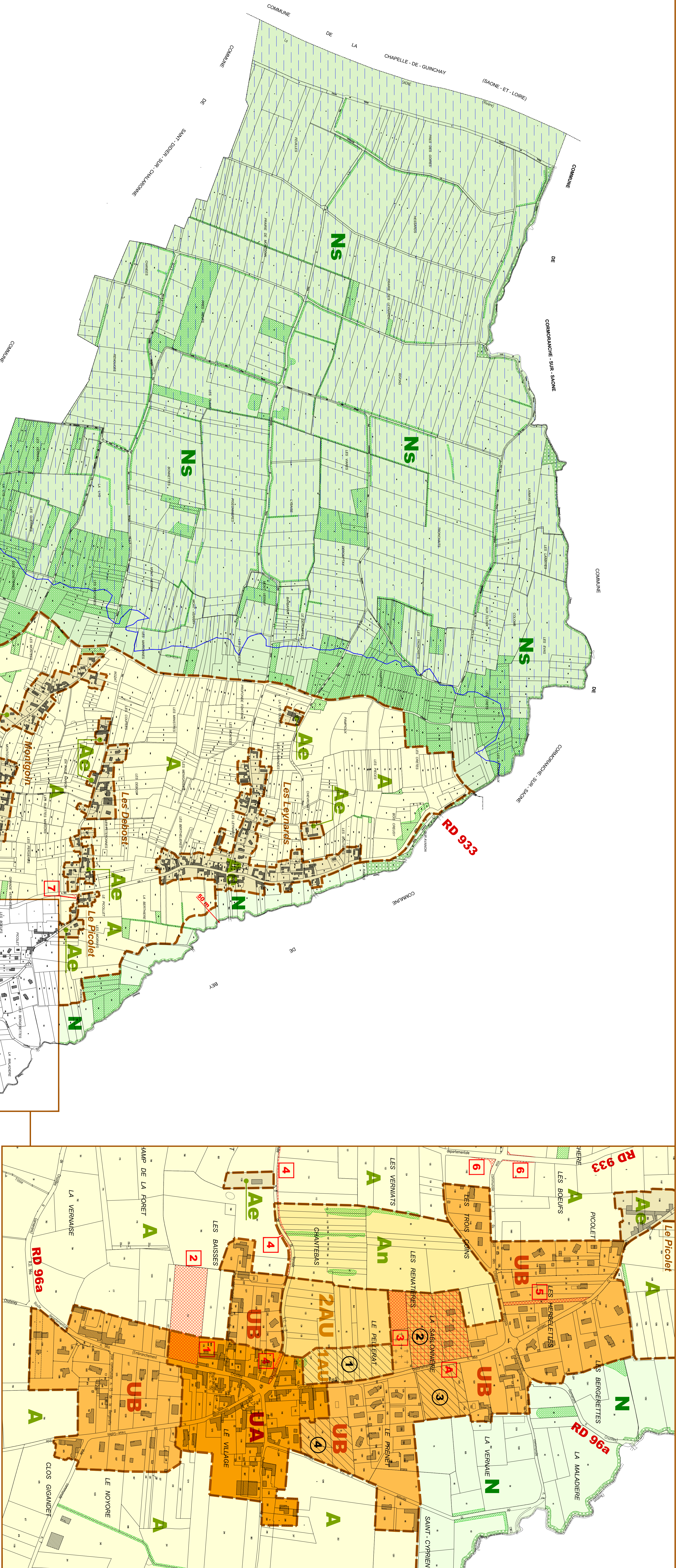

Echelle : 1 / 2 500 °

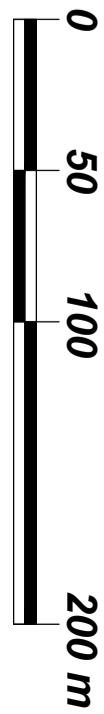

Echelle : 1 / 5 000 °

